MVSY-188 系列

電磁閥

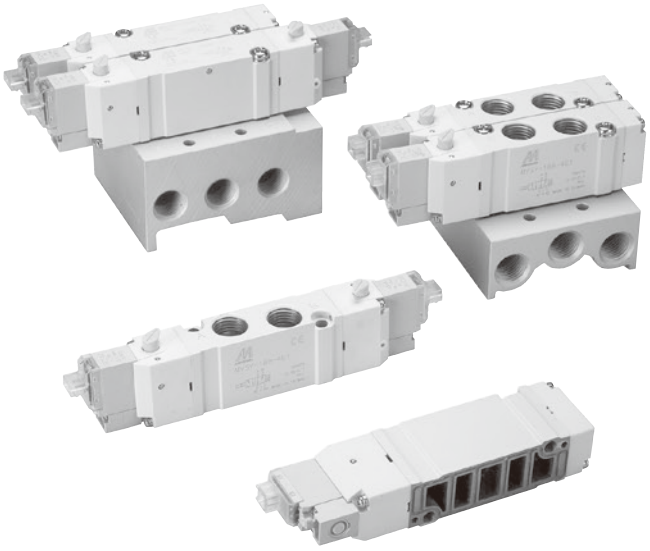

規格

型號	4E1	4E2	4E2 C.P.R
配管口徑代號	8A		
配管口徑尺寸	Rc1/4		
方口數	5 口		
位置數	2 位置		3 位置
使用流體	空氣		
使用壓力範圍	0.15~0.7 MPa		0.2~0.7 MPa
耐壓力	1 MPa		
有效斷面積 直配管型	15 mm^2		16.3/27/12.4 mm^2
有效斷面積 連座型	13 mm^2		13.5/18.4/11 mm^2
應答時間	23 ms		50 ms
周圍溫度	+5~+50°C		
最大工作頻率	5 Hz		
定格電壓	AC110V, 220V (50/60)Hz, DC24/12/6V		
電力消耗	AC=1.6/2.5VA, DC6=1.2W, DC12/24=0.55W		
電壓容許範圍	±10%		
絕緣等級	B 級		
重量	77 g	102 g	106 g

注意事項

- 電磁閥不可連續通電超過 2 小時以上。
- 以一天為單位，電磁閥總通電時間不可超過未通電時間。

閥 / 訂購代號

MVSY — 188M — 4E2C — AC110 — LJ1 — G

- 型號
- 本體寬度
  - 無 : 直配管型
  - **M**: 連座型
- **4**: 4 方向 (5 方口)
-
  - **E1**: 單線圈
  - **E2**: 雙線圈
-
  - **C**: 中間位置關閉
  - **P**: 中間位置通氣
  - **R**: 中間位置排氣
  - (僅適用 4E2)
- 電壓種類
  - **AC220**V(50/60)Hz
  - **AC110**V(50/60)Hz
  - **DC24**V
  - **DC12**V
  - **DC6**V
- 出線型式
  - **LJ**: 水平插座式 (配合 JPC 導線)
  - **LR**: 水平插座式 (配合 RMH 導線)
  - **SR**: 垂直插座式 (配合 RMH 導線)
- 導線長度
  - 無 : 500mm
  - **1**: 1000mm
  - **2**: 2000mm
  - **3**: 3000mm
- 配管口螺牙
  - 無 : Rc 牙
  - **G**: G 牙
  - **NPT**: NPT 牙
  - (僅適用直配管型)

* RMH 為原有導線型式。

連座 / 訂購代號

MVSY — 188M — 5B3 — G

- 型號
-
  - 無 : 直配管型
  - **M**: 連座型
- 連座
  - **5B**: 5 方口直配管型適用
  - **5M**: 5 方口連座型適用
- 連座數
  - **1, 2, 3...**
- 配管口螺牙
  - 無 : Rc 牙
  - **G**: G 牙
  - **NPT**: NPT 牙

導線 / 訂購代號

* 與 MVDY 共用導線

MVDY — 100 — WA2J2

- 型號
- 電壓種類
  - **A2**: AC220V(50/60)Hz
  - **A1**: AC110V(50/60)Hz
  - **D**: DC24V/12V/6V
- 插座型式
  - **J**: JPC 型式
  - **R**: RMH 型式
- 導線長度
  - 無 : 500mm
  - **1**: 1000mm
  - **2**: 2000mm
  - **3**: 3000mm