MAL400 系列

空氣調理組合（潤滑器）

規格

型號	MAL400		
配管口徑代號	8A	10A	15A
配管口徑尺寸	1/4	3/8	1/2
使用流體	空氣		
最高使用壓力	1 MPa		
耐壓力	1.5 MPa		
周圍溫度	–5~+60°C (不凍結)		
油杯貯油容量	200 c.c		
最大流量 (*) ℓ/min	400	1300	2500
油滴下最小空氣流量	100 ℓ/min	200 ℓ/min	400 ℓ/min
建議潤滑用油	輪機油 ISO-VG32		
選用配件	支架		
重量	600 g		

* 流量為入口壓力 0.7 MPa，壓力降 △ P=0.03 MPa 時之值。

符號

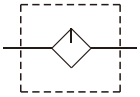

訂購代號

MAL400 – 8A – □ – B – □
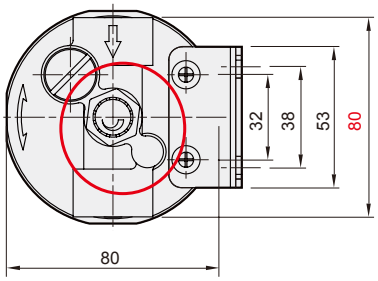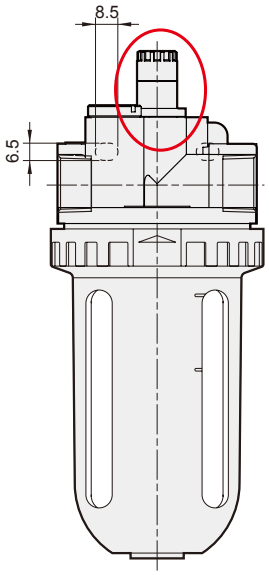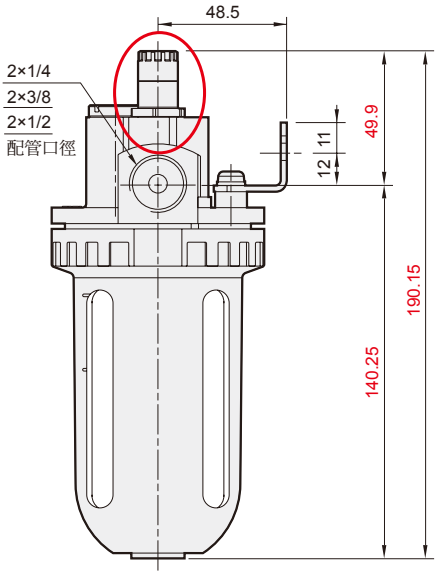
- MAL400：型號
- 8A：配管口徑代號
  - **8A**: 1/4
  - **10A**: 3/8
  - **15A**: 1/2
- □：
  - 無 : PC 內杯
  - **N**: 尼龍內杯
- B：
  - 無 : 不附支架
  - **B**: 支架
- □：配管口螺牙
  - 無 : Rc 牙
  - **G**: G 牙
  - **NPT**: NPT 牙