MAF401 系列

空氣調理組合 (過濾器)

mindman

規格

型號	MAF401		
配管口徑代號	8A	10A	15A
配管口徑尺寸	1/4	3/8	1/2
使用流體	空氣		
使用壓力範圍 (*1.2)	0.05~1.5 MPa		
耐壓力	2 MPa		
周圍溫度	–5~+60°C (不凍結)		
過濾精度	標準 : 40μm, 選用 : 5μm		
冷凝水儲留量	70 cm^3		
最大流量 (*3) ℓ/min(ANR)	1500	2000	2500
重量	480 g		

*1. 壓力低於 0.05 MPa，可自動排水。
*2. 選用自動排水閥 (FMRF300)，使用壓力範圍 0.15~1 MPa。
*3. 流量 (ANR)為入口壓力 0.7 MPa，壓力降 △ P=0.03 MPa 時之值。

符號

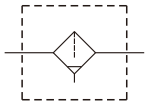

訂購代號

MAF401 – 8A – □ – D – □ – □ – □

- 型號
- 配管口徑代號
  - **8A**: 1/4
  - **10A**: 3/8
  - **15A**: 1/2
- 外觀配色
  - 無 : 黑 & 銀
  - **W**: 灰 & 白
- 無 : 半自動排水
  - **D**: 自動排水閥 (FMRF300)
- 過濾精度
  - 無 : 40μm
  - **5u**: 5μm
- 無 : 不附支架
  - **B**: C 型支架
- 配管口螺牙
  - 無 : Rc 牙
  - **G**: G 牙
  - **NPT**: NPT 牙

流量特性圖

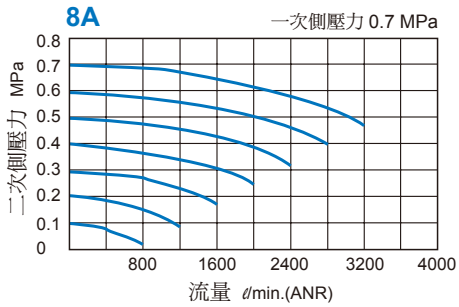

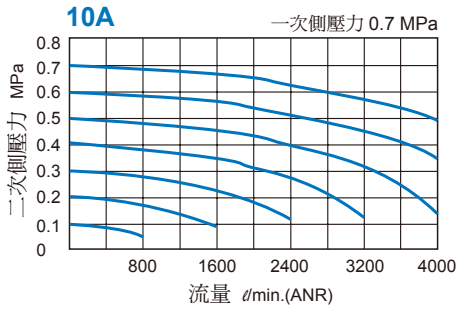

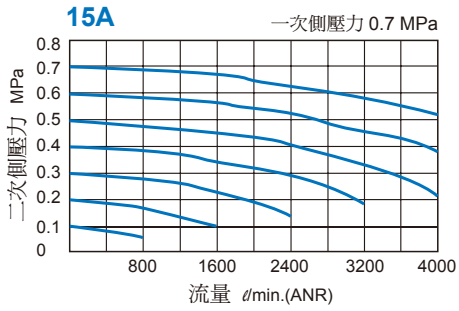

選用配件

C 型支架

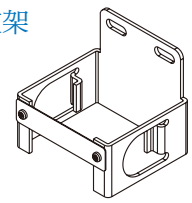

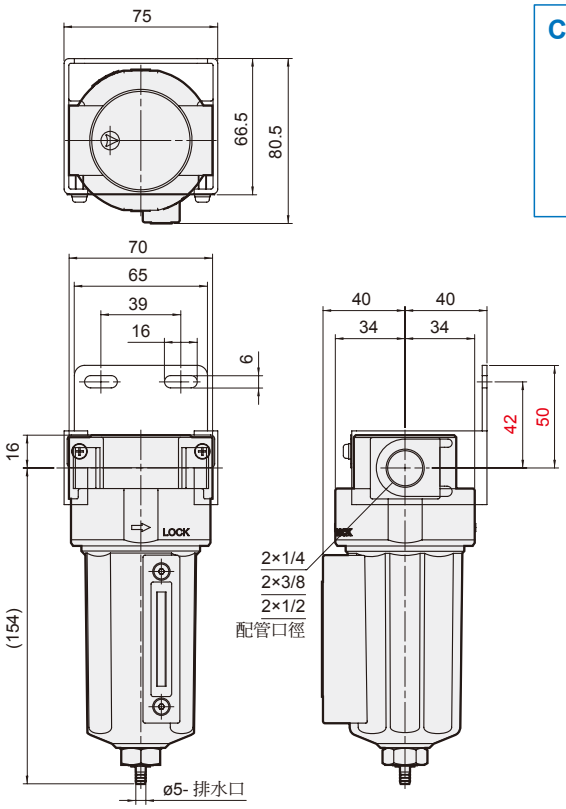

MAF401-D
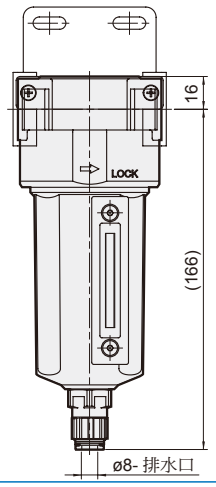
自動排水閥