# MAR401 系列

## 空氣調理組合（調整器）

選用配件：**MP41**

## 符號

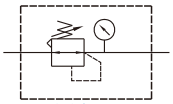

標準型

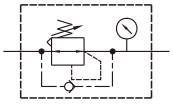

逆流型

## 規格

| 型號 | MAR401 | | |
|---|---|---|---|
| 配管口徑代號 | 8A | 10A | 15A |
| 配管口徑尺寸 | 1/4 | 3/8 | 1/2 |
| 使用流體 | 空氣 | | |
| 最高使用壓力 | 1.5 MPa | | |
| 耐壓力 | 2 MPa | | |
| 設定壓力範圍 | 標準型：0.1~0.85 MPa | | |
| | 高壓型：0.1~1.5 MPa | | |
| 周圍溫度 | –5~+60°C（不凍結） | | |
| 附屬配件 | 壓力錶 (PG-20), L 型支架 | | |
| 溫度 | 450 g | | |

## 訂購代號

**MAR401 K – 8A – □ – □ – HAP – E1 – □**

- **型號**
- 無：標準型 / **K**: 逆流型
- **配管口徑代號**: **8A**: 1/4, **10A**: 3/8, **15A**: 1/2
- **外觀配色**: 無：黑 & 銀 / **W**：灰 & 白
- 無：溢流型 / **Q**: 非溢流型
- （選用）**數位壓力傳感器**: **E1**: MP41P-022, **E2**: MP41P-022-QD, **E5**: MP41P-042, **E6**: MP41P-042-QD
- **配管口螺牙**: 無：Rc 牙, **G**: G 牙, **NPT**: NPT 牙

* (K) 逆流型中的逆流閥組與壓力錶不可對調使用，請挑選適合流體方向使用，當流體方向為左進右出時，調整轉鈕不可向下。

* 選用標準型調壓器須注意，即使入口側壓力排除，但出口側壓力無法完全排出（殘壓處理），必須選用 (K) 附逆流型調壓器才能完全去除殘壓。

* 選用 (Q) 非溢流型調壓器，當出口側壓力高於設定壓力時，出口壓力將不會透過排氣孔流出。

### （選用）附屬配件

| 型式 | 壓力錶 | 壓力傳感器 |
|---|---|---|
| 無：標準型 | 無：壓力錶 (PG-20) | **P**：壓力傳感器 (MPS 系列) |
| | **C**: 外接壓力錶 (PG-40) + 連座 (A-MAR401) | |
| **H**: 高壓型 | **A**: 壓力錶連座 (A-MAR401) | – |

* 選用 (C) 外接壓力錶或 (A) 壓力錶連座時，不得與 (E*) 數位壓力傳感器 MP41 同時選用。

* 選用 (W) 規格時，壓力錶連座搭配 (A-MAR302)。

* (E*) 數位壓力傳感器 MP41 規格，請參 5-12 頁。

## 選用配件

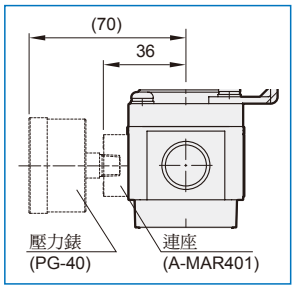


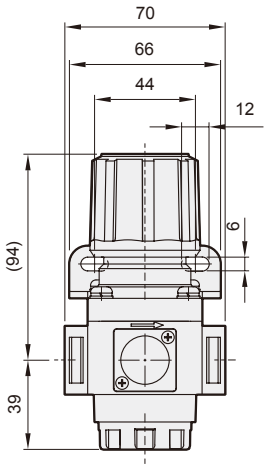


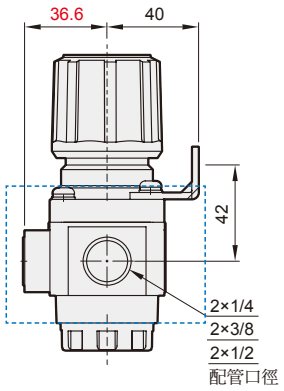


## MAR401-P
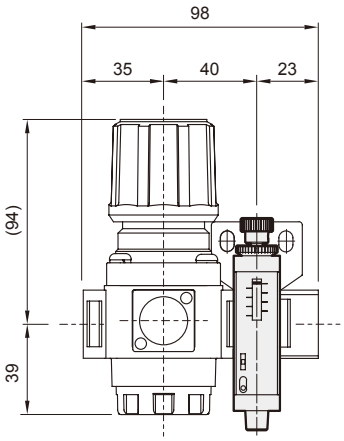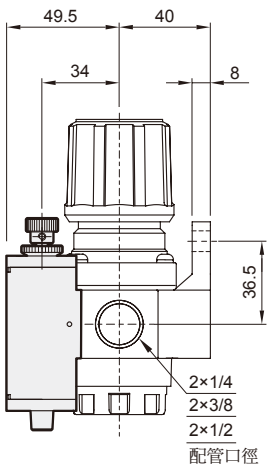
選用配件：MPS 壓力傳感器