

2024 年 04 月 12 日

MCRPMS-Ø10~Ø32M

訂購代號 設變通知

感謝您支持與推廣金器產品，下列產品規格將進行變更，抱歉造成您的困擾，敬請理解配合。

1. 產品型號
MCRPMS-Ø10~Ø32M 附磁型
2. 變更理由
新增傳感器種類，變更訂購代號。
3. 變更內容
詳見次頁。
4. 變更實施日期
即日起。
5. 其他
如有其他疑問，請洽詢公司營業單位。

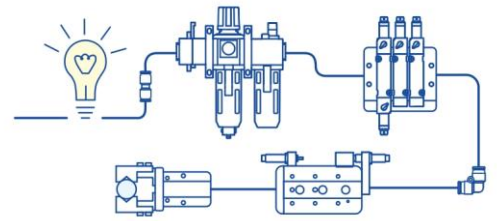

變更內容

設變前	設變後
<p>MCRPMS - G - 10 - 100M - B S - G</p> <div style="border: 1px solid black; padding: 5px; margin-bottom: 10px;"> <p style="text-align: center;">M: 附磁型</p> </div> <p style="text-align: center;">感應開關固定座</p> <p style="text-align: center;">搭配RCD</p>	<p>MCRPMS - G - 10 - 100M - B S - G</p> <div style="border: 1px solid black; padding: 5px; margin-bottom: 10px;"> <p style="text-align: center;">M: 附磁型 (適用 RDFE)</p> </div> <div style="display: flex; justify-content: space-between;"> <div style="width: 45%;"> <p style="text-align: center;">傳感器座</p> <p style="text-align: center;">搭配 RDFE</p> </div> <div style="width: 45%; text-align: right;"> </div> </div> <div style="border: 1px solid black; padding: 5px;"> <p style="text-align: center;">MD: 附磁型 (適用 RCD)</p> </div> <div style="display: flex; justify-content: space-between;"> <div style="width: 45%;"> <p style="text-align: center;">傳感器座</p> <p style="text-align: center;">搭配 RCD</p> </div> <div style="width: 45%; text-align: right;"> </div> </div>