MAF200 D / M 系列

空氣調理組合（精密過濾器）

mindman

選用表

精密過濾器
選用表

使用手冊

注意事項
（安裝前閱讀）

MAF200L

符號

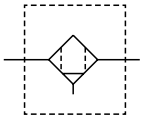

D: 0.3μm

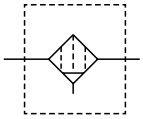

M: 0.01μm

規格

型號	MAF200D/M	
配管口徑代號	6A	8A
配管口徑尺寸	1/8	1/4
使用流體	空氣	
使用壓力範圍 (*)	0.05~1 MPa	
耐壓力	1.5 MPa	
周圍溫度	–5~+60°C (不凍結)	
過濾精度	0.3μm, 0.01μm	
冷凝水儲留量	6.5 cm^3, 20 cm^3 (MAF200L)	
重量	187 g, 155 g (MAF200L)	

* 壓力低於 0.05 MPa，可自動排水。

訂購代號

MAF200L D — 6A — □□ — B — □

- **型號**
- **過濾精度**
  - **D**: 0.3μm
  - **M**: 0.01μm
- **配管口徑代號**
  - **6A**: 1/8
  - **8A**: 1/4
- **流動方向**
  - 無 : 左 → 右
  - **R**: 右 → 左
- **配管口螺牙**
  - 無 : Rc 牙
  - **G**: G 牙
  - **NPT**: NPT 牙
- 無 : 標準型
  L: 加長杯型 (無護套)
- **杯體材質**
  - 無 : PC 內杯
  - **M**: 金屬杯 (*)
  - **N**: 尼龍內杯
  - * 僅適用 200L
- **支架**
  - 無 : 不附
  - **B**: 支架

流量特性圖

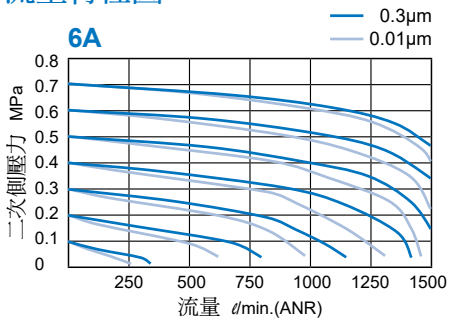

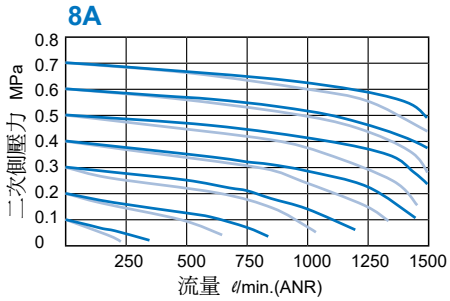

MAF200L*-□

PC / 尼龍內杯

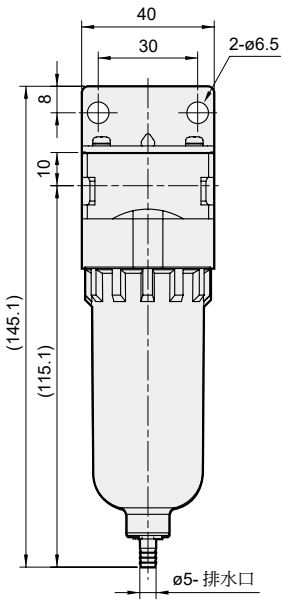

MAF200L*-M
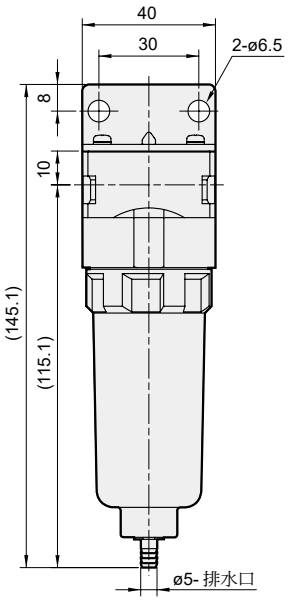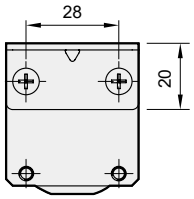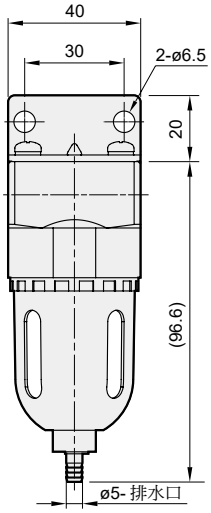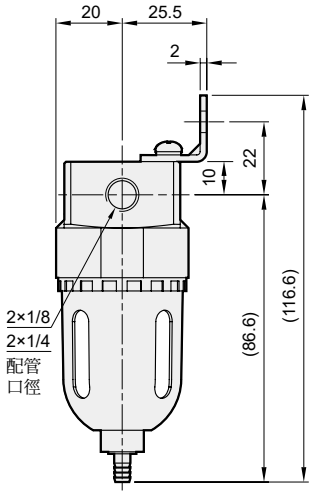
選用配件 : 金屬杯