MGA / MGS 系列

2 口 2 位小型活塞式電磁閥 (常閉型)

mindman

選用表

密封材質

注意事項
(安裝前閱讀)

2/2 N.C.

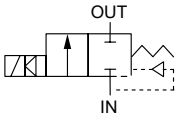

規格

- 鍛造銅閥體
- IP65 防水線圈
- 防爆等級 : EExm Ⅱ T4 PTB 認證

電力消耗

線圈功率	4	5	3E
AC (VA)	17.6/15.4	33/23	9.2
DC (W)	15.0	18.5	10

尺寸

型號	MGA / MGS	
尺寸 (mm)	10	15
重量 (kg)	0.6	

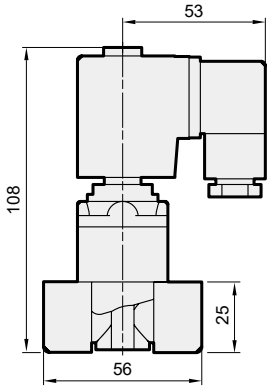

訂購代號

MGA — 10 — N — 4 — □ — AC110 — □

型號	記號	密封材質	線圈	插座	電壓種類	配管口螺牙
MGA **MGS**	**10**: 3/8 **15**: 1/2	**N**: NBR **J**: EPDM **V**: Viton **T**: Teflon (*1)	**4**: 標準型 **5**: 加大型 **3E**: 防爆型 (*2)	無 : 端子型 **D**: 附燈型 **G**: 1/2" NPT	**AC220**V(50/60)Hz **AC110**V(50/60)Hz **DC24**V	無 : Rc 牙 **G**: G 牙 **NPT**: NPT 牙

*1. 密封材質若為 (T) Teflon，閥會有稍微的內洩。
*2. 防爆型線圈 (3E) 不適用附燈型 (D) 插座。

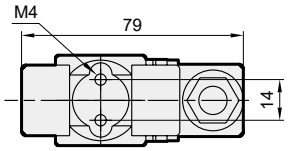

規格

MGA: (鍛造銅閥體) 適用流體 : 水、空氣、高溫流體

配管口徑	密封材質	線圈	節流口徑 mm	溫度 5~°C						使用壓力 bar					CV 值
				線圈 4			線圈 5, 3E			線圈 4		線圈 5		線圈 3E	
				N	J	V	N	J	V	AC	DC	AC	DC	AC/DC	
10(3/8)	N,J,V	4,5,3E	12	95	120		95	145		0.3~10	0.3~7	0.3~16	0.3~10	0.3~5	1.9
15(1/2)															2.6

MGS: (鍛造銅閥體) 適用流體 : 蒸氣、高溫流體

配管口徑 G	密封材質	線圈	節流口徑 mm	溫度 5~°C		使用壓力 bar		CV 值
				線圈 4	線圈 5	線圈 4	線圈 5	
10(3/8)	T*	4, 5	12	158	185	0.3~5	0.3~10	1.9
15(1/2)								2.6

* 密封材質為 (T) Teflon 時會有 400cc/min. 以下氣體洩漏量。