MUSL 系列

2 口 2 位先導膜片式磁閥 (常閉型)

mindman

選用表

密封材質

注意事項
(安裝前閱讀)

特點

- 節能、危險流體遮斷。

規格

- IP65 防水線圈
- 連續循環，100% ED
- 開啟時間 : 100~200ms, 關閉時間 : 200~400ms

電力消耗

電力消耗	2L
DC 6V (W)	6.9
DC 12/24V (W)	6.0

尺寸

型號	MUSL
記號 尺寸 (mm)	15
C	65
D	24
H	77
L	55
W	38
重量 (kg)	0.30

電路迴路圖

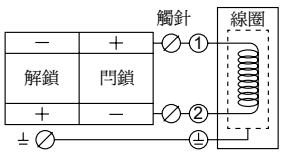

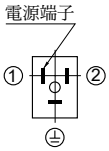

2/2 N.C.

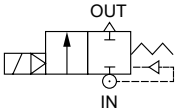

訂購代號

MUSL — 15 — 0 — J — L — D — DC12 — G

- **型號**
- **記號**: **15**: 1/2
- **流孔**: **0**: 標準
- **密封材質**: **N**: NBR; **J**: EPDM; **V**: Viton
- **線圈**: **L**: #2L
- **插座**: 無 : 端子型; **D**: 附燈型; **G**: 1/2" NPT; **Y**: 2 條出線
- **電壓種類**: **DC6**V; **DC12**V; **DC24**V
- **配管口螺牙**: 無 : Rc 牙; **G**: G 牙; **NPT**: NPT 牙

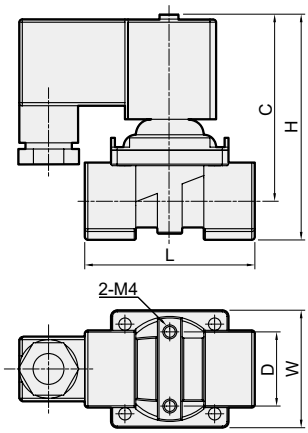

規格

MUSL: (SCS14 不銹鋼閥體、#304 閥蓋) 適用流體 : 水、空氣、瓦斯、輕油、真空等									
記號 (配管口徑) Rc	密封 材質	線圈	節流 口徑 mm	溫度 °C 線圈 L		使用壓力 (0~ bar) 線圈 L		CV 值	Torr
				N	J, V	氣體	液體		
15(1/2)	N J V	2L	15	-5 ~ 60	-10 ~ 60	5	3	2	10^{-1}