MVSC1-220 系列

電磁閥

mindman

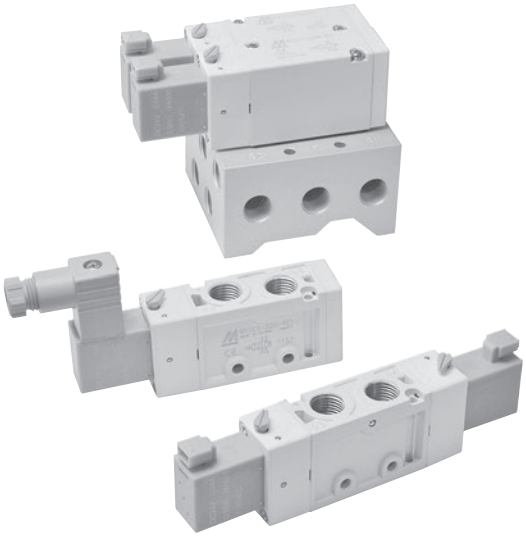

規格

型號		3E1	3E2	4E1	4E2	4E2 C.P.R
配管口徑代號		8A		6A, 8A		
配管口徑尺寸		1/4		1/8, 1/4		
方口數 /位置數		3 口 / 2 位置		5 口 / 2 位置		5 口 / 3 位置
使用流體		空氣				
使用壓力範圍		0.2~0.8 MPa				0.3~0.8 MPa
耐壓力		1 MPa				
有效斷面積		18 mm^2				16 mm^2
應答時間	標準	AC < 40ms, DC < 30ms				AC<50ms, DC<40ms
	高速 *	AC < 37ms, DC < 26ms				–
電力消耗	標準	AC=1.12VA, DC=0.95W				
	高速 *	AC=2.5VA, DC=2.5W				
周圍溫度		–5~+50°C (不凍結)				
定格電壓		AC110V, 220V (50/60)Hz, DC24/12V				
電壓容許範圍		±10%				
絕緣等級		F 級				
重量		86 g	130 g	108 g	152 g	198 g

* 高速型不可連續通電超過 30 分鐘。

閥 / 訂購代號

MVSC1 — 220M — 4E2C — NC — □ — □ — AC110 — H1 — G

- **型號**
- **本體寬度**
- 無 : 直配管型
  M: 連座型
- **3**: 3 方向 (3 方口)
  4: 4 方向 (5 方口)
- **E1**: 單線圈
  E2: 雙線圈
- **C**: 中間位置關閉
  P: 中間位置通氣
  R: 中間位置排氣
  (僅適用 4E2)
- **NC**: 常閉型
  NO: 常開型
  (僅適用 3E1)
- **配管口徑代號**
  無 : 1/4
  6A: 1/8
  (僅適用 4E* 直配管型)
- **應答時間**
  無 : 標準
  Q: 高速 *(不適用 4E2 C.P.R)
  * 接單生產，請洽各營業單位。
- **電壓種類**
  AC220V(50/60)Hz
  AC110V(50/60)Hz
  DC24V
  DC12V
- **出線型式**

D: DIN 端子型	L: DIN 端子附燈型
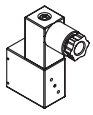	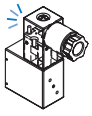
W: 出線型	**H**: 水平插座附燈型
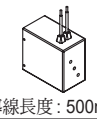 導線長度 : 500mm	

- **導線長度**

–	500mm
1	1000mm
2	2000mm
3	3000mm

* 此選項僅水平插座附燈型 (H) 適用

- **配管口螺牙**
  無 : Rc 牙
  G: G 牙
  NPT: NPT 牙
  (僅適用直配管型)

連座 / 訂購代號

MVSC — 220M — 5B3 — G

- **型號**
- **連座**

連座			連座數
無 : 直配管型	3B	3 方口	1~23
	5B	5 方口	1~23
M: 連座型	3M	3 方口	1~11
	5M	5 方口	1~12

* 與 MVDY 共用導線。
* 第 11 連座起，接單生產。

- **配管口螺牙**
  無 : Rc 牙
  G: G 牙
  NPT: NPT 牙

導線 / 訂購代號

* 與 MVDY 共用導線，僅適用 (H) 水平插座附燈型。

MVDY — 100 — WA2J2

- **型號**
- **電壓種類**
  A2: AC220V(50/60)Hz
  A1: AC110V(50/60)Hz
  D: DC24V/12V/6V
- **插座型式**
  J: JPC 型式
  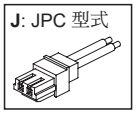
- **導線長度**
  無 : 500mm
  1: 1000mm
  2: 2000mm
  3: 3000mm

注意事項

鎖付接頭時應避免直接施力緊握於線圈，以免損壞。

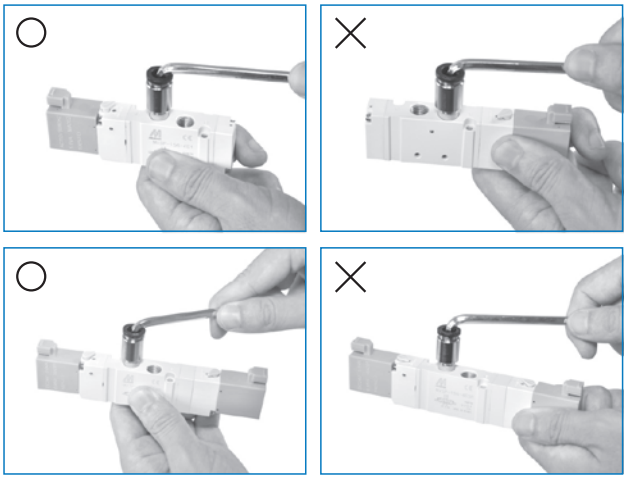

MVSC1-220 外觀尺寸

電磁閥

MVSC1-220-4E1

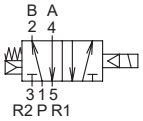

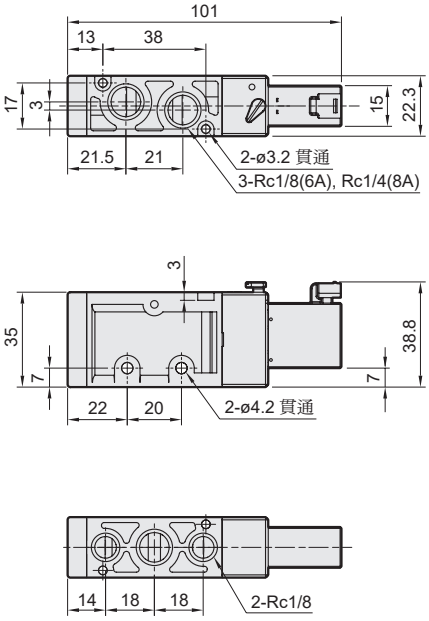

MVSC1-220-4E2

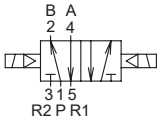

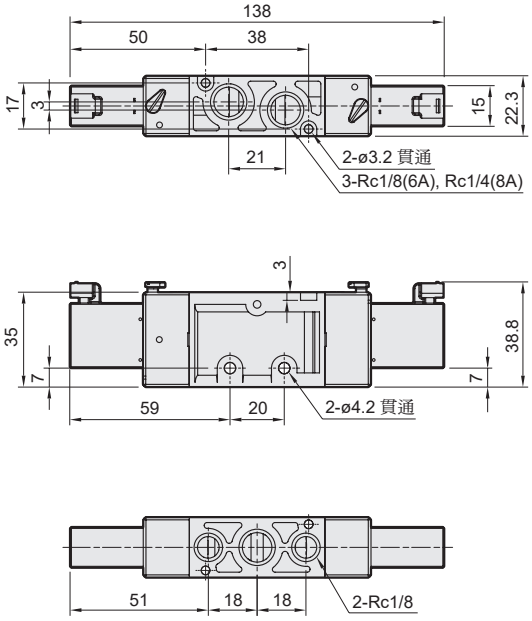

MVSC1-220-4E2C.P.R

MVSC1-220-4E2C **MVSC1-220-4E2P** **MVSC1-220-4E2R**

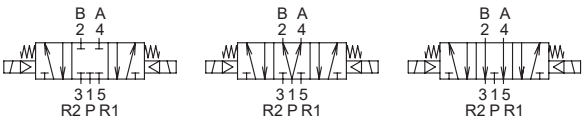

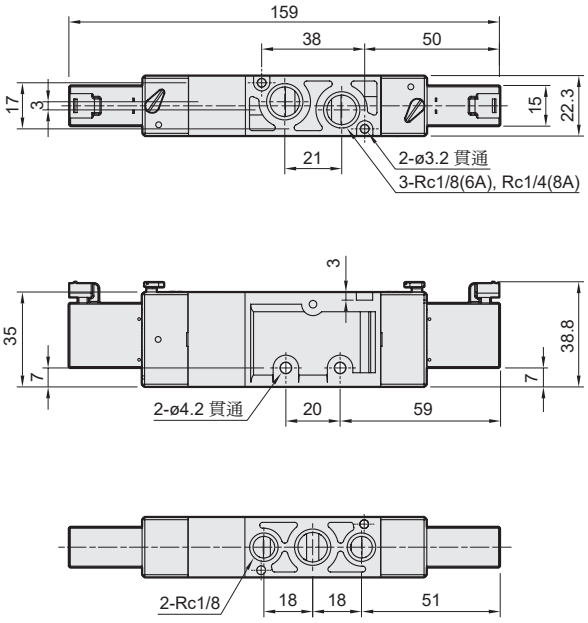

DIN 端子型 / DIN 端子附燈型

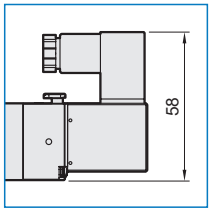

流量特性圖

MVSC1-220-3E1/3E2/4E1/4E2

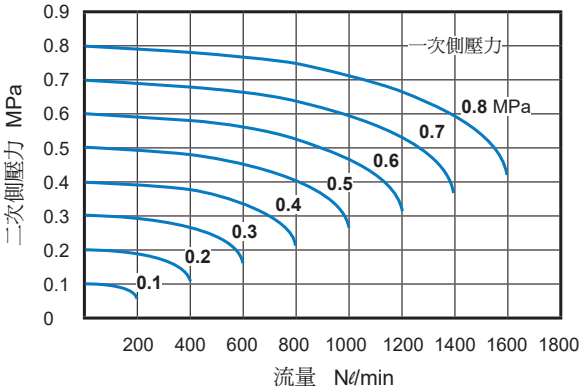

MVSC1-220 外觀尺寸

電磁閥

MVSC1-220-3E1-NC/NO

NC

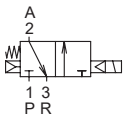

NO

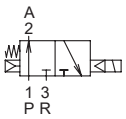

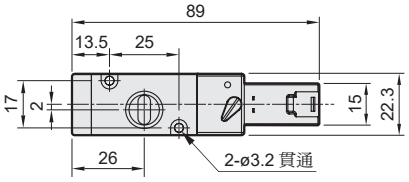

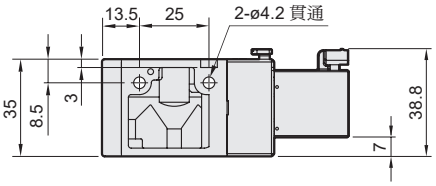

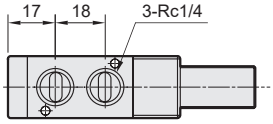

MVSC1-220-3E2

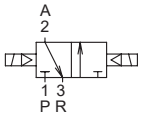

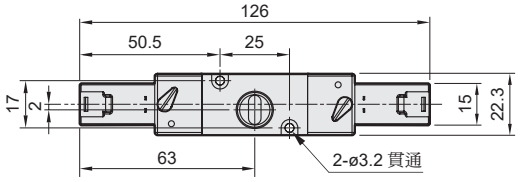

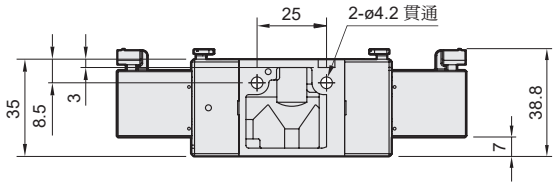

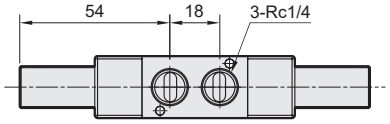

MVSC1-220 連座

電磁閥

MVSC-220-3B*

* 與 MVSC 共用連座

3 方口直配管型用

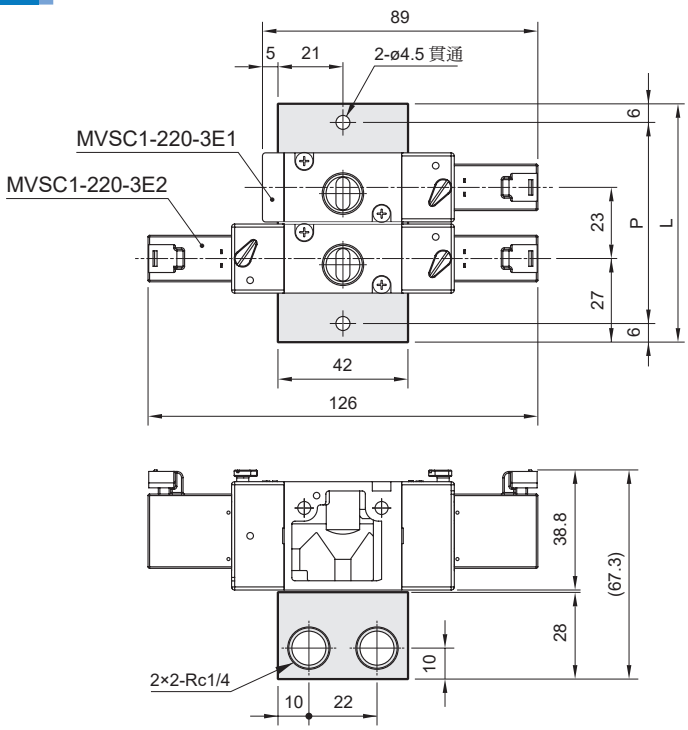

連座數	P	L
1	42	54
2	65	77
3	88	100
4	111	123
5	134	146
6	157	169
7	180	192
8	203	215
9	226	238
10	249	261

P: (連座數 -1)×23+42
L: (連座數 -1)×23+54

MVSC-220M-3M*

* 與 MVSC 共用連座

3 方口連座型用

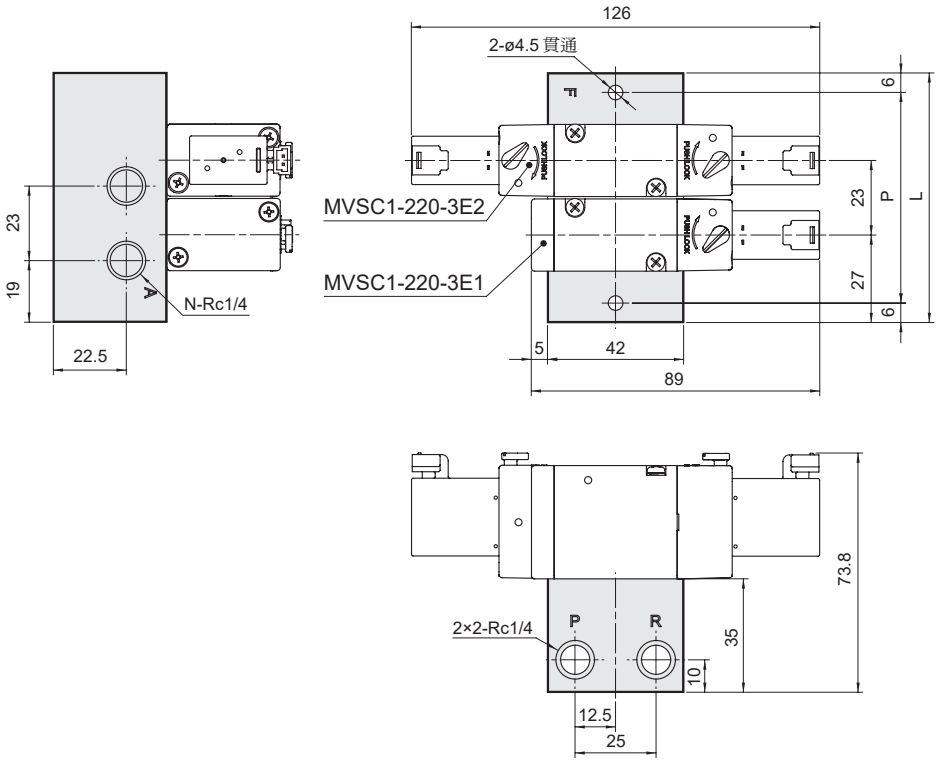

連座數 (N)	P	L
1	42	54
2	65	77
3	88	100
4	111	123
5	134	146
6	157	169
7	180	192
8	203	215
9	226	238
10	249	261

P: (連座數 -1)×23+42
L: (連座數 -1)×23+54

MVSC-220-5B*

* 與 MVSC 共用連座

5 方口直配管型用

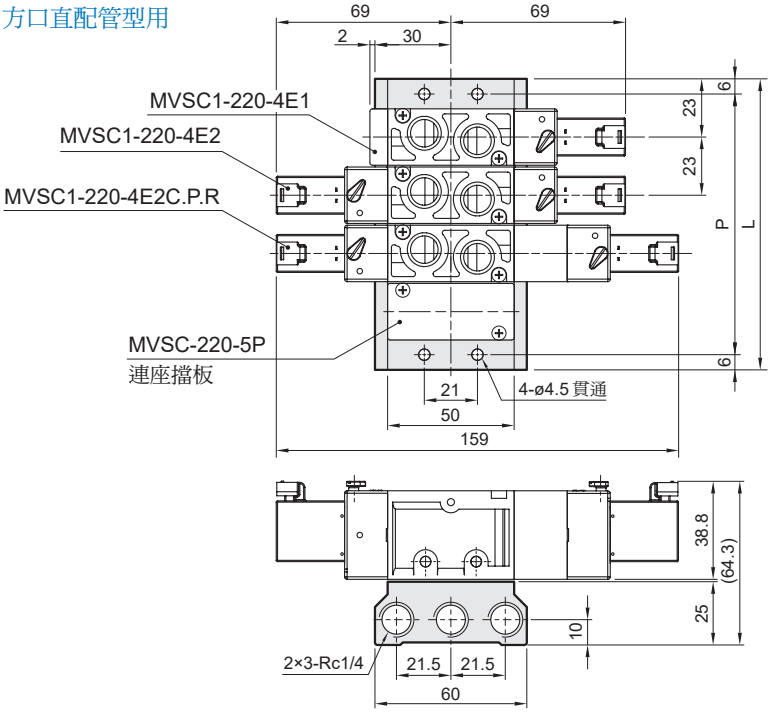

連座數	P	L
1	34	46
2	57	69
3	80	92
4	103	115
5	126	138
6	149	161
7	172	184
8	195	207
9	218	230
10	241	253

P: (連座數 -1)×23+34
L: (連座數 -1)×23+46

MVSC-220M-5M*

* 與 MVSC 共用連座

5 方口連座型用

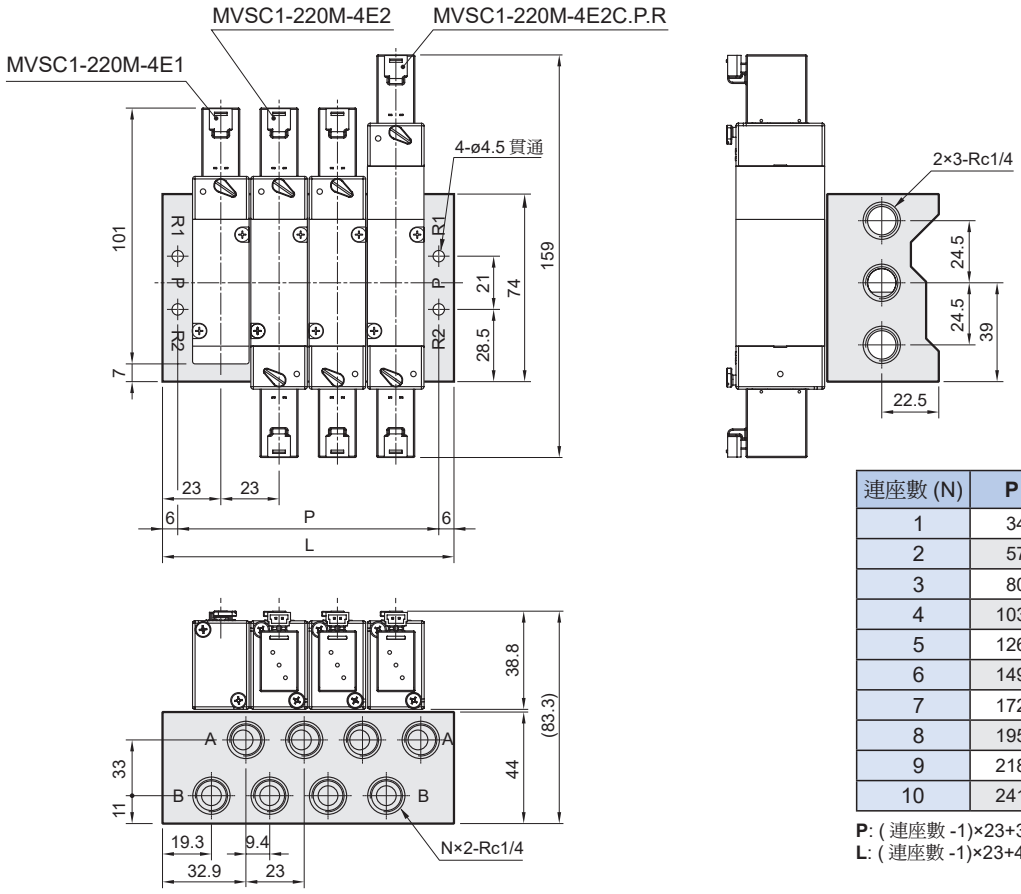

連座數 (N)	P	L
1	34	46
2	57	69
3	80	92
4	103	115
5	126	138
6	149	161
7	172	184
8	195	207
9	218	230
10	241	253

P: (連座數 -1)×23+34
L: (連座數 -1)×23+46